ABDULLAH GÜL ÜNİVERSİTESİ	**ENERJİ YÖNETİM SİSTEMİ KAÇAK AKIM KORUMA RÖLESİ KURMA İŞ AKIŞ ŞEMASI**	**Doküman No**	EnYS.İAKS.10
		Yayın Tarihi	04/10/2023
		Revizyon No	1
		Revizyon Tarihi	23.05.2025
		Sayfa No	1/1

Sorumlu	**İş akış adımları**	**İlgili dokümanlar**
Elektrik İmalat Bakım Onarım Şb. Müdürlüğü Enerji Yönetim Birim/Enerji Yöneticisi	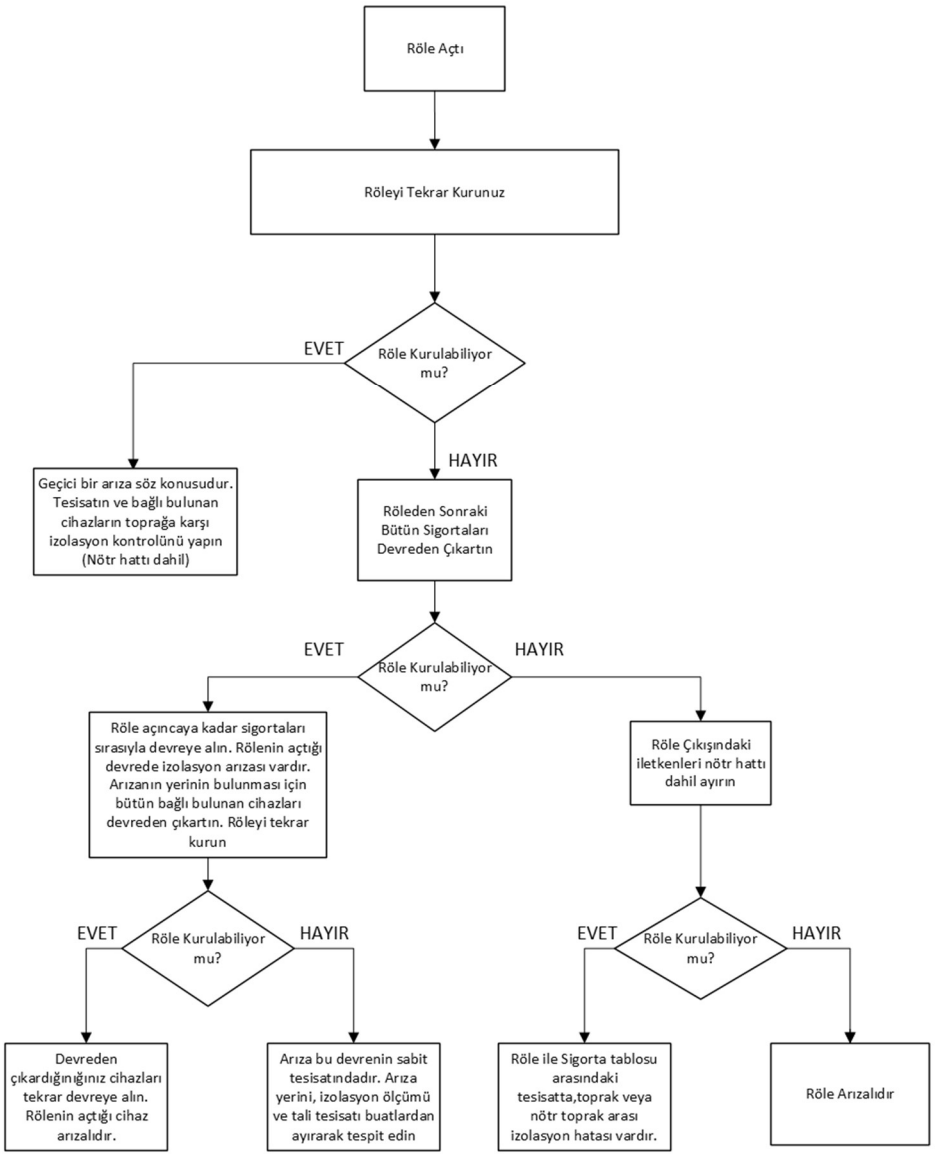	*İş Talep Formu (AGÜ.502.08.FRM.02)*

HAZIRLAYAN	**KONTROL EDEN**	**ONAYLAYAN**