ABDULLAH GÜL ÜNİVERSİTESİ	**ENERJİ YÖNETİM SİSTEMİ ELEKTRİK İÇ TESİSATI TOPRAK DİRENCİ ÖLÇÜM (FLUKE 1623-2 GEO) İŞ AKIŞ ŞEMASI**	**Doküman No**	EnYS.İAKS.05
		Yayın Tarihi	04/10/2023
		Revizyon No	1
		Revizyon Tarihi	23.05.2025
		Sayfa No	1/1

Sorumlu	İş akış adımları	İlgili dokümanlar
Elektrik İmalat ve Bakım Onarım Şube Müdürlüğü *Enerji Yönetim Birim/Enerji Yöneticisi*	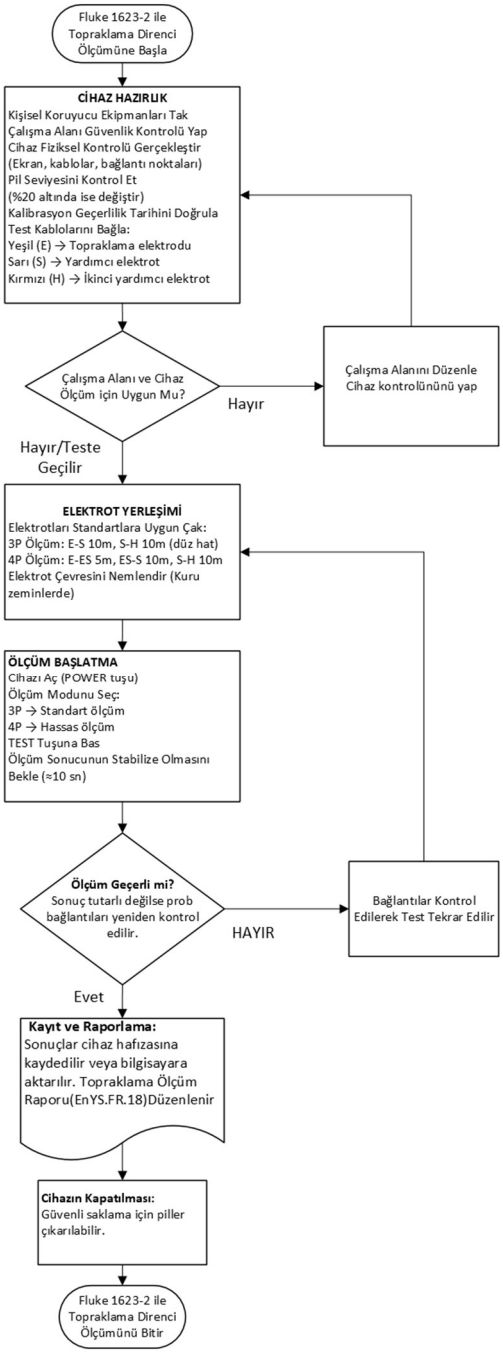	*Elektrik İç Tesisatı Kontrol ve Ölçme Prosedürü (EnYS-PR-18)* *Enerji Yönetim Sistemi Elektrik İç Tesisatı Toprak Direnci Ölçüm Talimatı (FLUKE 1623-2 GEO)) (EnYS.TL.03)* *Enerji Yönetim Sistemi Topraklama Ölçüm Raporu (EnYS.FR.18)*

HAZIRLAYAN	KONTROL EDEN	ONAYLAYAN